

PRIME Suprema

Churrasqueiras a Gás
6 Espetos Painel Ventilado



**CONFIRA
ACESSÓRIOS
OPCIONAIS**

06 Espetos rotativos com cabo TÉRMICO em INOX – Sendo 05 simples e 01 triplo

DISPONÍVEL EM AÇO INOX

- Botão faísca em INOX;
- Botão motor em INOX com led;
- Botão lâmpada em INOX com led;
- Registro de controle da temperatura, com botões injetado em alumínio;
- 06 Espetos rotativos com cabo TÉRMICO em INOX – Sendo 05 simples e 01 triplo;
- 02 queimadores infravermelho;
- Painel frontal MODULAR em aço inox AISI 304 escovado;
- 01 Bandeja coletora de gordura com frente de inox;
- 01 Grade interna de apoio;
- Válvula de segurança contra vazamento de gás;
- 18.000 BTU's/h – 4.500 Kcal/h;
- Espeto suportar 1,7 kg de carne.

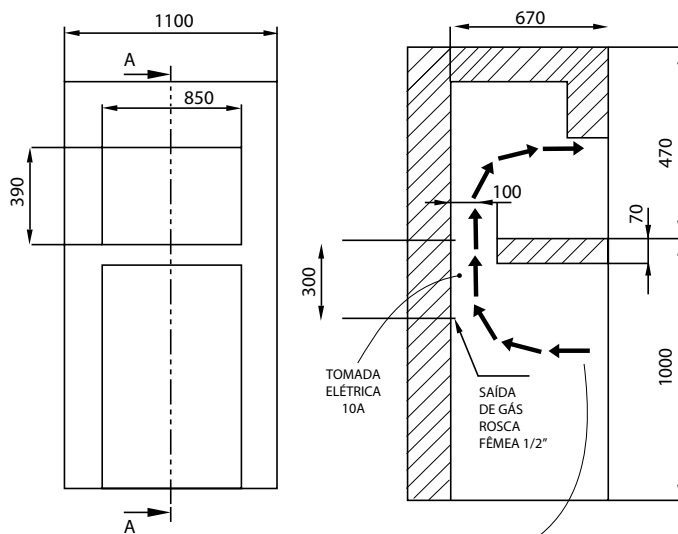

FLUXO DE AR PERMANENTE

* Obrigatório Fluxo de Ar



 **TITAN**[®]
eletrô

www.titanchurrasqueiras.com.br
comercial@titanchurrasqueiras.com.br
(54) 3238 - 2133